КРОВЛЯ ГУД
www.krovlya-good.ru

+7 (495) 532-48-62
+7 (926) 126-44-68
info@krovlya-good.ru

Наш адрес: г. Москва,
пересечение Каширского шоссе и Коломенского проезда,
ТК «Каширский двор-1», торговый павильон М3-7.

Режим работы:
ежедневно с 9-00 до 21-00

siding technologies VinylOn

Виниловый сайдинг и софит VINYL-ON (пр-во Россия)

Наименование	Размеры	Цена в руб.за штуку	
		Белый и все цвета кроме Кофе	*Кофе*
Панель "Сайдинг"(*Белый, Лен, Шампань, Ваниль, Кремовый, Ива, Сандаловое дерево, Атласный серый, Серый гранит, Фисташковый, Чайная Роза, Серо-Голубой, Птичье молоко)*	шт 0,23 x 3,66m	**177**	**—**
Панель "Сайдинг"(*Белый, Ваниль, Кремовый, Фисташковый)*	шт 0,203 x 3,00m	**106**	**—**
J — профиль	шт 3,66m	**195**	**250**
Завершающая полоса	шт 3,66m	**200**	**245**
Стартовая полоса	шт 3,66m	**130**	**—**
Наружный угол 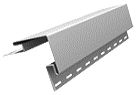	шт 3,05m	**515**	**665**
Внутренний угол 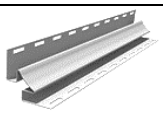	шт 3,05m	**420**	**565**
Н - профиль 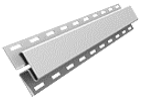	шт 3,05m	**485**	**610**
Наличник 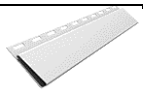	шт 3,66m	**480**	**590**
Карнизная доска (J-Фаска)	шт 0,22 x 3,66m	**545**	**700**
Приоконная планка 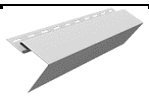	шт 0,22 x 3,66m	**545**	**700**
Галтель (потолочный молдинг)	шт 3,66m	**375**	**465**
Панель "Софит" тройной (сплошной, перфор., с централ. перфорацией) 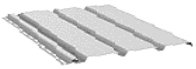	шт 0,305 x 3,66m	**460**	**584**